

SKYDDA MER VÄRDEFULL NATUR PÅ LIDINGÖ

Centerpartiet la 2015 motioner om utvidgade naturreservat vid Kottla gård och söder om Kottlasjön. Svaret på motionerna var att gränserna av naturreservaten skulle ses över vilket dock fortfarande inte gjorts. Förutom denna översyn vill Centerpartiet även utreda naturreservat i Sticklinge ädellövskog samt Elfviks skogar.

Centerpartiets motioner 2015 innebar utökat naturreservat i två områden runt Kottlasjön. Dels vid Kottla Gård för att skydda skogsområdet som enligt naturinventering som utfördes av Vectura år 2013 innehåller ett flertal rödlistade arter och har höga naturvärden. Dels om att utöka naturreservatet söder om Kottlasjön med 200 meter från reservatets östra gräns vid Breviksbadet till Kottlasjöns sydspets som enligt Ekologigruppens naturvärdesinventering 2013 bland annat skulle införliva ekområden med höga och högsta naturvärden i den södra delen.

I svaret som fastställdes i fullmäktige i november 2015 svarade Kommunstyrelsen att de ansåg att den föreslagna utökningen av naturreservatet borde avvaktas i väntan på att frågan skulle studeras i samband med att föreskrifterna och skötselplanen för naturreservatet ses över. Fyra år senare har dock ingen översyn gjorts.

Centerpartiet har sedan motionen lades fortsatt se vilka områden som bör ges naturreservatets skydd. Vi vill därför förutom att staden genomför den översyn som utlovades 2015 även undersöker utvidgning av naturreservatet på Mölna ängar söder om Lidingöbanan för att skapa ett sammanhängande naturreservat som kopplar samman Elfvik-Långängen-Kottla-Mölna med Lilla Värtan söder om Lidingö.

Vi vill även att staden utreder utvidgning av Långängen-Elfviks naturreservat genom att införliva värdefulla skogsområden norr om Elfviksvägen, som är en del av den regionala grönstrukturen. Det är också en viktig del för rekreation för lidingöborna med tillgång till svamp och bär.

Vi har även sett att det finns värdefull natur i Sticklinges skogar som i stadens grönplan bedöms som ekologiskt särskilt känsliga områden (ESKO) med naturvärden från påtagliga till högsta. Dessa ESKO-områden ska enligt miljöbalken så långt som möjligt skyddas mot åtgärder som kan skada naturmiljön. I Sticklingeskogen ger ädellövskogen höga naturvärden och område med ekskog högsta naturvärdesklassning (se figur 1). Sticklingeskogen är också del av den regionala grönstrukturen och att skydda natur i Sticklingeskogen är ett steg att säkra det idag svaga gröna samband till resterande grönstruktur. Exakt vilka delar som är mest skyddsvärda och hur stort område som ska ingå i vårt förslag för naturreservatet Sticklinge skogar behöver utredas vidare men bör utgå från den ekskog som bedöms ha högsta naturvärdesklassning.

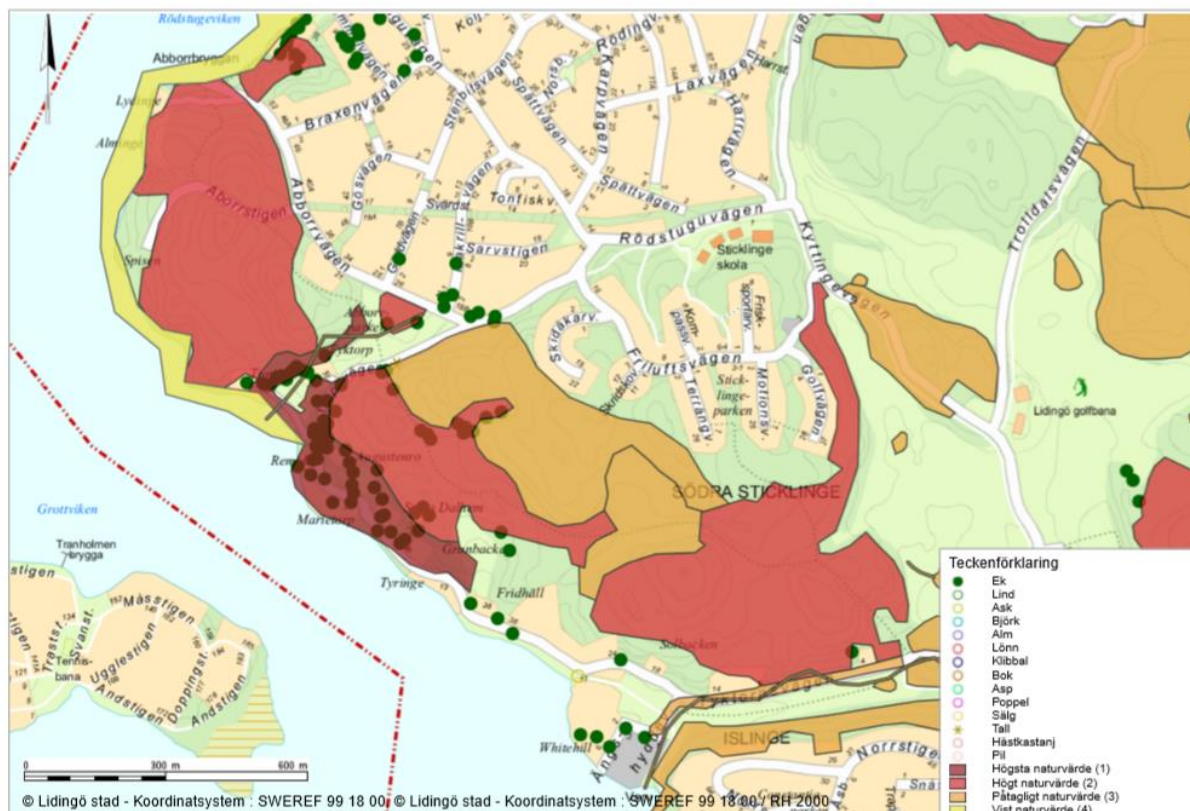

Figur 1 Inventering träd Sticklinges skogar

Centerpartiet hemställer att staden ska:

- Utreda utvidgning av naturreservatet norr om Kottla Gård inom området som ägs av Lidingö Stad och Lidingö Tomt AB norr och nordväst om befintlig bebyggelse som gränsar till Finedalsområdet och mot nuvarande naturreservatsgräns ner mot Stockbysjön och Stockbyån (fastigheterna Lidingö 9:59, 9:58, 9:57, 9:56, 9:62, 9:255, 9:100, 9:94, 9:95, 9:87, 9:88, 9:77).
- Utreda utvidgning av Långängen-Elfviks naturreservatet genom att flytta ut gränsen med 200 meter från den östra gränsen vid Breviksbadet fram till Kottlasjöns sydligaste spets, vid Mölnaåns ädellövskog. Där Lidingöbanan ligger inom denna utökning, föreslår vi att gränsen läggs längs spåret (del av fastighet 10:564, 11:338, 11:419).
- Utreda utvidgning av Långängen-Elfviks naturreservat genom att införliva Mölna ängar söder om Lidingöbanan ner till Lilla Värtan (del av fastighet 11:338)
- Utreda nytt naturreservat i Sticklinges skogar med utgångspunkt för ekskog med högsta naturvärdesklassning (del av fastighet 4:219)
- Utreda utvidgning av Långängens-Elfviks naturreservat genom att införliva skogar med höga naturvärden norr om Elfviksvägen (del av fastighet 6:105, 6:41, 6:23)

Patrik Buddgård (C)

Julian Kaijser (C)